

# Sorriso

～ ソリッソ ～

医療法人社団 若島歯科医院

・IW インプラントセンター埼玉

・上野スマイル歯科インプラントセンター

Volume 2 Issued on July 1, 2011 発行元:医療法人社団 若島歯科医院 インプラントセンター事務局

今回の震災で尊い命を亡くされた方々には衷心よりお悔やみ申し上げます。又その関係者の皆様にはどのような言葉をもってしても、悲しみを癒すことは叶わないことと推察いたします。願わくば一日も早く悲しみが和らぎ、失われし人々の美しい思い出だけが皆様の心に残ることを心よりお祈り申し上げます。  
若島 満

## New Equipment ～ CT診断装置



### ● ○ ● プロフィール ● ○ ●

若島 満 (わかしま みつる)

埼玉県出身

歯学博士

- ・1983年 明海大学歯学部卒
- ・1985年 若島歯科医院開業
- ・1998年 医療法人社団若島歯科医院理事長に就任
- ・2000年 IWインプラントセンター設立
- ・2006年 上野スマイル歯科インプラントセンター、センター長に就任

Q. いつもお元気な様子ですが、健康の秘訣は何でしょうか？

A. 特別なことはしていませんが、早寝早起きの規則正しい生活を心掛けています。夜は早めに就寝し、朝は5時頃には起きていますね。私の仕事は皆様に健康を提供すること。とりわけ、インプラント治療に興味をもっておられる患者様は健康への意識が高い方ばかり。治療を受けて、明るい日々を送っていただきたいと願っているのに、院長の私が疲れていたり不健康に見えてはいけませんからね(笑)

Q. 随分と早起きしていらっしゃるようですが、どのようにして過ごしておられるのでしょうか。

A. 長年の習性なので、自然に目が覚めるのですが、大体は読書をしています。気持ち良いですよ。新たな知識を吸収したり刺激を受けたりする、充実した時間です。特に好きなジャンルはノンフィクション。今はアメリカ現代政治を扱った作品を読んでいます。時には、スポーツジムで軽く泳いでから出勤することも。高い集中力を必要とするインプラント治療ですが、日々の生活の中に心身ともにリフレッシュする時間を少し取り入れることで病気知らずで、ストレスフリーの毎日を送ることができています

Q. ところで、最近、新たな機器が導入されましたが。

A. **CT診断装置**を導入しました。このシステムは、大変高額な医療機器のため、クリニックで導入しているところは、まだ数少なく、主に大学病院などに導入されています。従来は、紹介する大学病院でこの検査を受けていただき、その結果を当院で診断していました。詳細な検査結果を元に診断しているので、治療に支障はありませんでした。しかし、わざわざ大学病院へ行っていただくことは患者様に手間や時間を負担していただくことになるわけですから、何とか当院でも導入できないかと検討を重ねていました。

機器の開発が進み、良い機器に巡り合うことができたので、早速、若島歯科医院IWインプラントセンターと、上野スマイル歯科インプラントセンターの両院に導入しました。

**Q. CT診断装置の特徴を教えてください。**

A. 歯科医院でCTを用いることは、ご存知ない方も多いかもかもしれませんね。CTとはX線とコンピューターを使って体の断面を輪切りの状態(断面画像)で見ることができる装置で、医科では広く使われるようになっているので、ご存知かと思います。

インプラント治療では、顎の内部構造を詳しく見るためにCT検査を実施します。インプラント(人工歯根)を埋入する部位の顎の骨が不足している場合、それを補う処置が必要になりますが、導入したシステムでは、撮ったレントゲンを、立体的な**3次元画像で表示**することが出来るので骨の厚みや長さ、形状などを精密に計測できます。また骨密度も計測でき、正確な診断が短時間でこなせるようになりました。患者様へより安全な治療を提供することが可能になったわけです。



CT診断装置

**Q. 大変、有効なシステムそうですね。**

A. とりわけ、All-on-4(オール・オン・フォー)という治療では3次元画像の診断が欠かせません。All-on-4は、片顎に4本のインプラントを埋入し、一連の人工歯全てを支える治療方法です。埋入本数が少なく済み、かつ、治療当日に固定式の仮歯をセットしますので、その日から食事が出来るという画期的なインプラントです。歯の無い期間がないので、患者様への負担が少なく、注目されている治療方法です。インプラント治療の普及とともに患者様のニーズも多様化してきましたね。

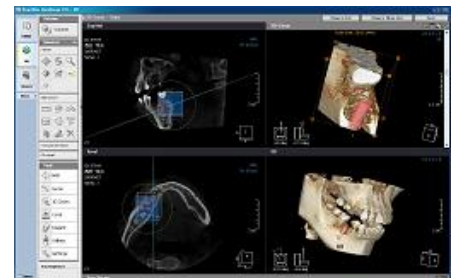

3D画像システム

**Q. 治療当日に固定式の仮歯がセットされるのですか?!  
インプラントを取り巻く環境は進化し続けていますね。**

A. インプラントの治療技術は日進月歩です。患者様のご要望にお応えできるよう、勉強・研究を続けています。

**Q. ところで、CT検査は、治療を開始すると決めてから実施されるのでしょうか。**

A. 当院では、初回の来院時、皆様にCT検査を無料で実施し、カウンセリングで活用しています。検査といっても1回の撮影は10秒程度。撮影した画像は、直ぐにモニターで確認できます。また、シミュレーション機能も搭載されているので、インプラントの埋入位置、人工歯を装着する様子までご覧いただけます。治療内容の理解を深めることで安心して治療を決心したとおっしゃる患者様が増えました。大変嬉しいですね。これからも、安心して安全な治療の提供に尽力してまいります。

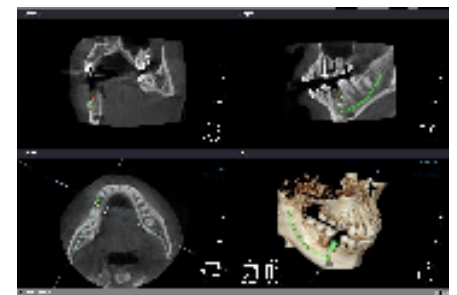

インプラント  
シミュレーション

## Counseling ～ カウンセリング

- インプラント治療に興味はあるけど、まだ決心できない・・・
- 別の部位も治療しようかな・・・

これまでにカウンセリングを受けられた方や、もう一度治療を検討されている方に朗報です。

**無料でCT画像装置による検査を実施し、カウンセリングさせていただきます。**

疑問や不安を一緒に解消することから始めましょう。

### ■ 口腔内の確認



お悩みごとをお話ください。

患者様のお話をじっくりと伺い、口腔内をチェックします。  
プライバシーが守られた個室をご準備していますので  
不安な点、ご要望なども気兼ねなくお話ください。

### ■ 検査



CT画像装置による検査。

顎の骨や歯の状態の精密なデータを採取します。  
従来はパノラレントゲン(2次元画像)でしたが  
3次元画像による診断が可能になりました。

### ■ 診断

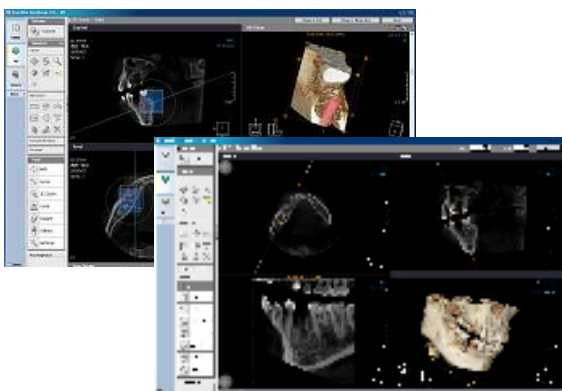

検査結果を3次元画像で直ぐに確認。

患者様一人ひとりにあった治療計画を作成します。  
安心・安全な治療を受けていただくために、疑問点  
や不安な点はじっくりと話し合います。  
治療費のお見積も作成します。



**ご納得いただいて始めて治療開始です！**

## Our ~ クリニックのご紹介 ~ Clinics

インプラント治療は、定期メンテナンスを含め長いお付き合いになります。  
患者様に「次の来院が楽しみ！」とさせていただくことも、当医院の目標です。

### IWインプラントセンター埼玉

1985年、若島歯科医院として開業しました。2000年に、より高度で安全なインプラント治療を施せるよう、院内IWインプラントセンターを設置。患者様にとって最適な治療を実践しています。

住所:さいたま市南区太田窪2926 TEL:0120-825-418

<http://www.e418.com> 休診日:木曜・日曜・祝祭日



### 上野スマイル歯科インプラントセンター

2006年、上野スマイル歯科インプラントセンターを開業しました。遠方からも通院していただき、楽しい雰囲気の中で、治療を受けていただいています。

住所:東京都台東区上野6-2-14 喜久屋ビル8F TEL:03-3835-7226

<http://www.us-implant.com> 休診日:祝祭日

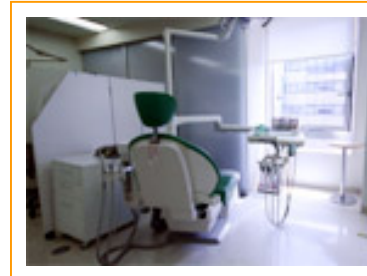

ご友人などでこのニュースレター・Sorrisoをご希望される方がいらっしゃいましたら  
下記の事務局までお気軽にお申し付けください。定期的に送付させていただきます。  
(購読料・送料は頂戴しておりません。)

● ○ ● インプラントセンター事務局 09:00~18:00 (月~金) ● ○ ●  
フリーダイヤル 0120-526-726